Johan Petters park

Johan Petters park: Spektakulära sommarblommor

Parken har funnits sedan 30-talet när J-P Johanssons verkstad fick ge plats till det gröna. J-P uppfann skiftnyckeln och vakar över platsen vid parkens nordöstra hörn. Lindarna, av sorten Örebro, och pelarekarna har sitt ursprung från den tiden. 1987 rustades parken under ledning av stadsträdgårdsmästare Stefan Mattson. Under 2024 rustades parken igen och gavs sin nuvarande gestaltning. I samband med det fick parken också sitt nuvarande namn, Johan Petters park.

Klippta häckar av idegran omgärdar platsen. Längs med ytterkanterna hittar du långsträckta perennbårder (30) och i parkens mitt omsluts du av sommarbloms-planteringar (40) med ny spektakulär komposition varje år. I år är temat i kommunen *Återbruk och grönska* och vi arbetar med återbruk både när det gäller växtmaterial och komposition. Här i Johan Petters park heter planteringen Gammalt och nytt. Vi har helt enkelt återanvänt förra årets ritning och bytt ut det rosa mot rött. Smart va?

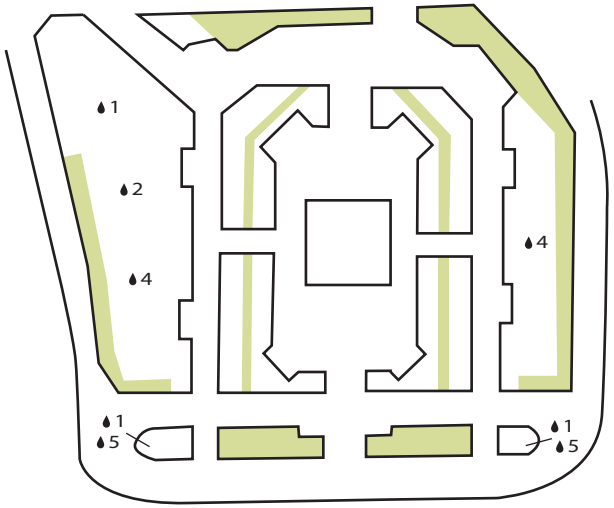

Lökplan

Teckenförklaring

- Träd
- Buske
- Häck
- Klätterväxt
- Perenna gräs
- Lök- eller knölväxt
- Bänk
- J-P Johansson Konstnär: Peter Linde
- Spaljé
- Skiftnyckelgubbens lilja

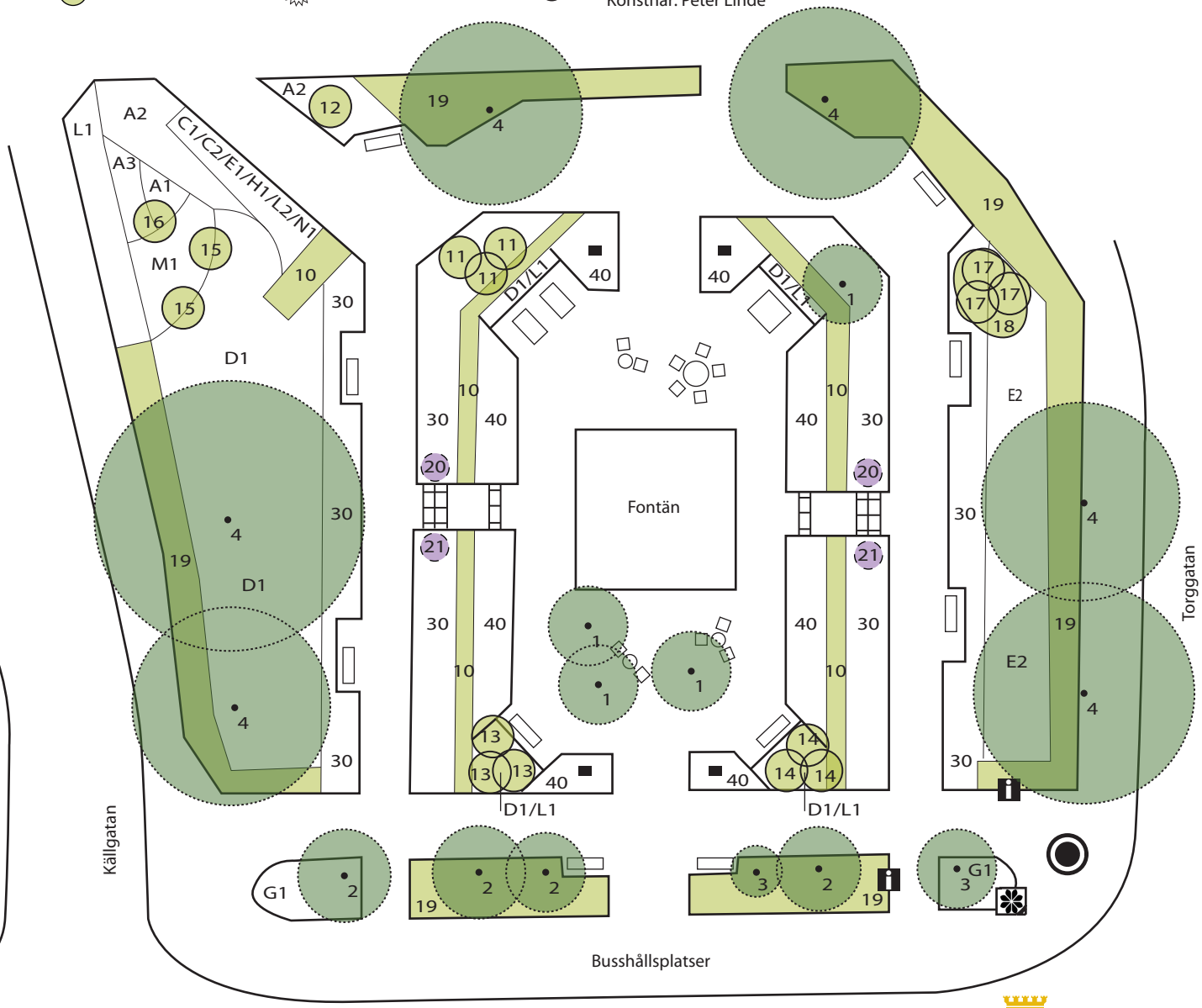

0 10 m

ENKÖPINGS KOMMUN

Växtförteckning: Johan Petters park

Träd

1 *Prunus x yedonensis* / tokyokörsbär
2 *Quercus robur f. fastigiata* / pyramidek
3 *Quercus robur f. fastigiata* 'Fastigiate Koster' / pyramidek
4 *Tilia platyphyllos* / bohuslind

Buskar

10 *Buxus sempervirens* / buxbom
11 *Euonymus europaeus* 'Red Cascade' / benved
12 *Hamamelis x intermedia* 'Arnold Promise' / hybridtrollhassel
13 *Hamamelis x intermedia* 'Jelena' / hybridtrollhassel
14 *Hydrangea paniculata* 'Great Star' / hortensia
15 *Magnolia x loebneri* 'Leonard Messel' / hybridmagnolia
16 *Magnolia x loebneri* 'Merril' / hybridmagnolia
17 *Parrotia persica* / papegojbuske
18 *Rhododendron luteum* / guldazalea
19 *Taxus x media* 'Hillii' / hybrididegran

Klätterväxter

20 *Clematis viticella* 'Polish Spirit' / klematis
21 *Clematis* 'Albina Plena' / atragene-klematis

Perenner

A1 *Actaea simplex* 'Brunette' / höstsilverax
A2 *Aster divaricatus* / vit skogsaster
A3 *Aster lateriflorus* 'Horizontalis' / grenaster
C1 Chelone obliqua / lila sköldpaddsört
C2 *Clinopodium nepeta* / stenkyndel
D1 *Dryopteris filix-mas* 'Linearis Polydactyla' / träjon
E1 *Echinops bannaticus *Veitch´s Blue'* / blå bolltistel
E2 *Epimedium x rubrum* / röd sockblomma
G1 *Geranium x magnificum* 'Rosemoor' / kungsnäva
H1 *Heuchera villosa 'Palace Purple'* / lönnalunrot
L1 *Luzula sylvatica* / storfryle
L2 *Lythrum salicaria 'Blush'* / fackelblomster
M1 *Mukdenia rossii* 'Karasuba' / lönnbräcka
N1 *Nepeta faassenii 'Walkers Low'* / kantnepeta

30 Perennbårder

Alchemilla mollis / jättedaggkåpa
Anemone levelei /glansanemon
Aquilegia chrysantha 'Yellow Queen' /guldakleja
Asparagus officinalis / sparris
Aster (symph) dumosus 'Lady in Blue' / oktoberaster
Aster (symph.)novi-belgii 'Marie Ballard' / höstaster
Aster ammellus 'Axel Tallner' / brittsommaraster
Cephalaria gigantea / jättevädd
Coreopsis 'Full Moon' / ögonblom
Delphinium Highlander-serien 'Morning Sunrise' / riddarsporre
Digitalis purpurea 'Alba' / fingeborgsblomma
Echinacea purpurea 'Virgin' / solhatt
Epimedium grandiflorum 'Lilafee' / japansk sockblomma
Euphorbia palustris / kärrtörel
Geranium 'Mary-Anne' / trädgårdsnäva
Hemerocallis 'Green Flutter' / daglilja
Heucherella 'Alabama Sunrice' / klockvippa
Heuchera 'Lime marmalade' / alunrot
Heuchera villosa / lönnalunrot
Hosta tardiana 'Halcyon' / blåfunkia
Iris germanica 'Black Night' / trädgårdsiris
Iris sibirica 'Caesar´s brother' / rabattiris
Kirengeshoma koreana / koreansk vaxklocka
Matteuccia struthiopteris / strutbräken
Mukdenia rossi 'Karasuba' / lönnbräcka
Nepeta racemosa 'Linghem' / bergnepeta
Rodgersia pinnata / fingerrodgersia
Salvia glutinosa / klibbsalvia
Salvia officinalis / kryddsalvia
Salvia 'Purple Rain' / kranssalvia
Sanguisorba tenuifolia 'Alba' / vit hängpimpinell
Scuttularia incana / grå frossört
Thalictrum delavayi 'Splendide' / violruta
Veronica longifolia ' Blauriesin' / strandveronika

40 Sommarblomsplantering

Tema 2025: Återbruk - Gammalt och nytt, av Johanna Erlewing och Lisa Kennerstedt.

Amaranthus caudatus 'Viridis' / amarant
Begonia x elatior Sun Pleasure 'Scarlet' / Begonia
Brunnera macrophylla 'Sea Heart' / kaukasisk förgätmigej
Canna grande / kanna
Cobaea scandens 'Glocke Weiss' / vit klockranka
Coreopsis verticillata 'Buttermilk' / höstöga
Digitalis 'Castor Dream' / fingerborgsblomma
Helianthus debilis 'Italian White' / cremegul solros
Hordeum jubatum / ekorrkorn
Kniphofia uvaria 'Poco Citron' / fackellilja
Melianthus major / honungsbuske
Momordica charantia 'Naja' / bittergurka
Nicotiana Baby Bella 'Antique Red' / blomstertobak
Nicotiana 'Only the Lonely' / narcisstobak
Panicum virgatum 'Fontäne' / jungfruhirs
Pelargonium calliope 'Röd' / pelargon
Pelargonium 'Dr Westerlund' / doftpelargon
Pelargonium tomentosum / pelargon
Petunia Surfinia Table 'Dark Red' / petunia
Petunia x calibrachoa Beautical 'French Vanilla' / petunia
Plectranthus fruticosus 'Nikki' / novemberljus
Ricinus communis 'Carmencita Red' - ricin
Tropaeolum majus 'Kaiserin Victoria' / buskkrasse
Zinnia elegans 'Zinderella Red' / zinnia
Zinnia x hybrida Profusion 'Double Red' / zinnia

Lök- och knölväxter

1 *Crocus vernus* 'Jeanne d'Arc' / vårkrokus
2 *Crocus vernus* 'Victor Hugo' / vårkrokus
4 *Tulipa* 'Purissima' / kejsartulpan
5 *Tulipa* 'Sweet Sixteen' / tulpan

Löklista uppdateras efter plantering 2025.

Uppdaterat: 2025-05-09